ГОРОДСКАЯ КЛИНИЧЕСКАЯ БОЛЬНИЦА №52

ОБЩЕРОССИЙСКАЯ ОБЩЕСТВЕННАЯ ОРГАНИЗАЦИЯ
«АССОЦИАЦИЯ МЕДИЦИНСКИХ СЕСТЕР РОССИИ»

Региональная общественная организация
медицинских сестер города Москвы

ОТДЕЛЕНИЕ РЕАНИМАЦИИ И ИНТЕНСИВНОЙ ТЕРАПИИ ДЛЯ БОЛЬНЫХ С ОНМК

НОСОВА М.В.

29 Октября –
Всемирный день борьбы с инсультом

В России смертность от инсульта — одна из самых высоких в мире. На ее долю приходится <u>175 смертей на каждые 100 тысяч человек</u>.
По данным Национального регистра инсульта, <u>31 процент людей</u>, перенесших эту болезнь, нуждаются в посторонней помощи;
<u>20 процентов</u> не могут самостоятельно ходить;
<u>8 процентов</u> выживших больных могут вернуться к прежней работе.

ПЕРВЫЕ ПРИЗНАКИ ИНСУЛЬТА:

Если внезапно...

1 нарушилась чувствительность или появилась слабость, особенно, на одной стороне тела

2 нарушилась речь или понимание обращенных слов

3 закружилась голова

4 нарушилось зрение на одном или обоих глазах, появилось ощущение двоения в глазах

5 нарушилась походка или произошла потеря сознания

6 наступила резкая и сильная головная боль без какой-либо видимой причины

Вызывайте «скорую» даже если проявился только один из этих признаков.

ЖДАТЬ НЕЛЬЗЯ!

Экстренный вызов	03
МТС	030
Билайн	003
Мегафон	030

К.м.н., врач-невролог высшей категории А.Н. Комаров.
Межрегиональный общественный фонд помощи родственникам больных с инсультом «ОРБИ»

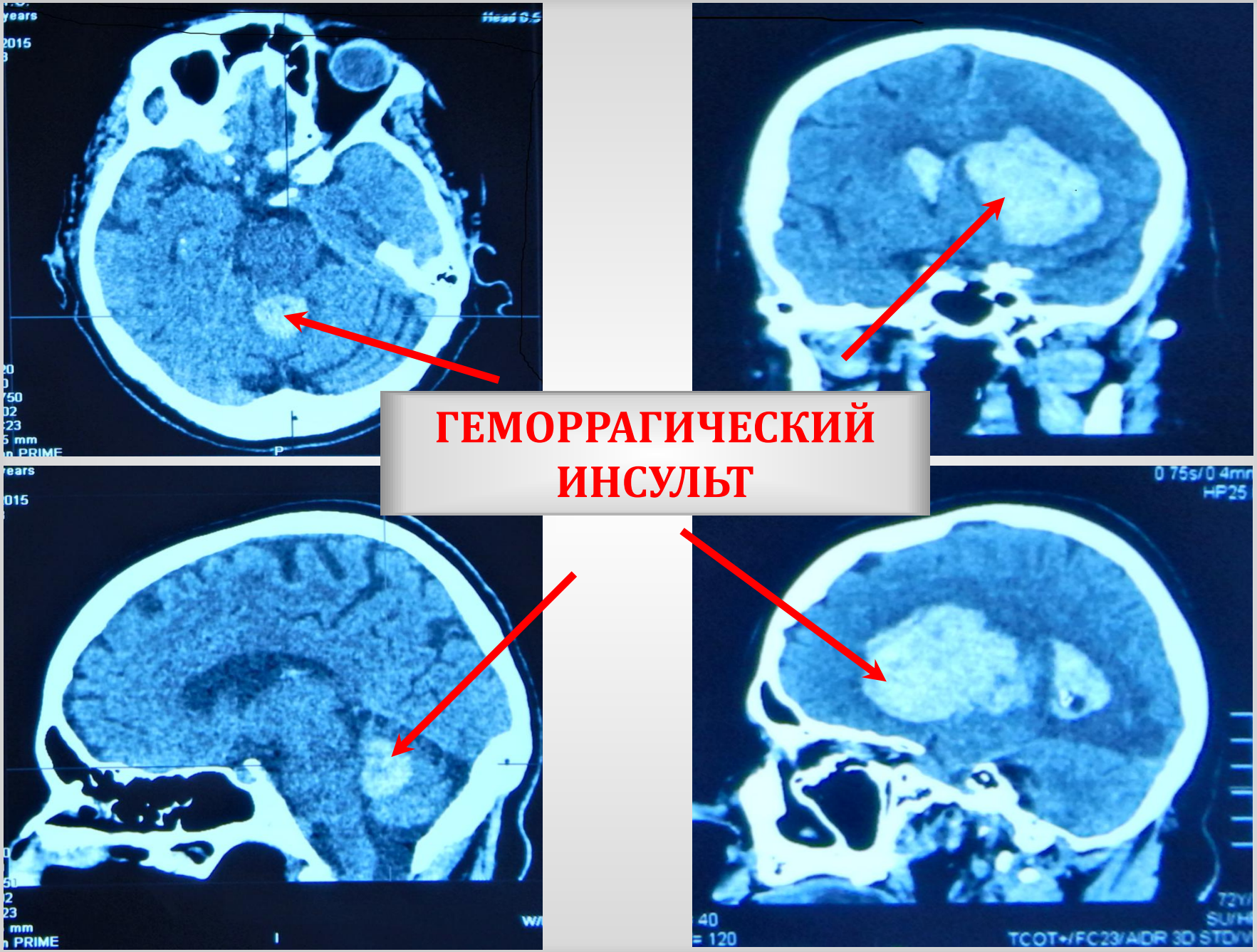
ГЕМОРРАГИЧЕСКИЙ ИНСУЛЬТ

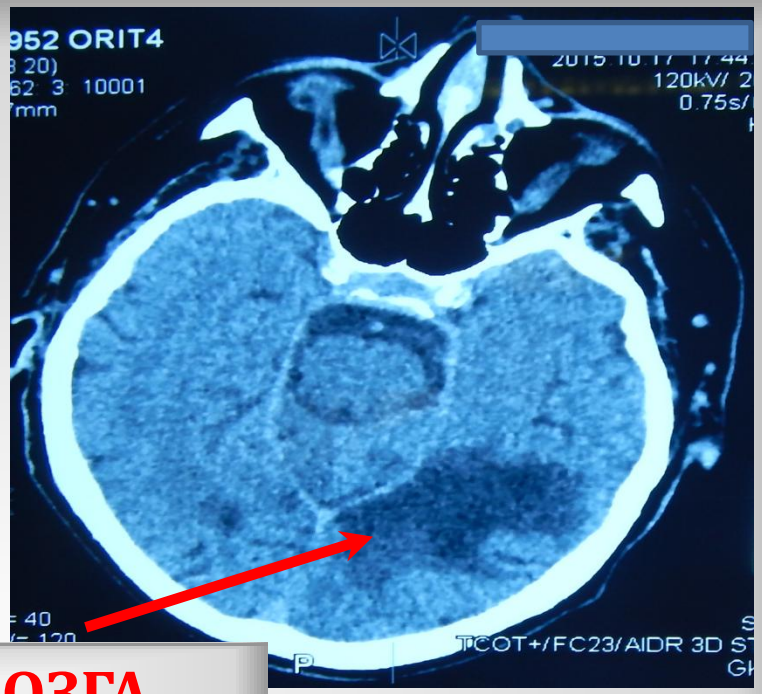

ИНФАРКТ МОЗГА

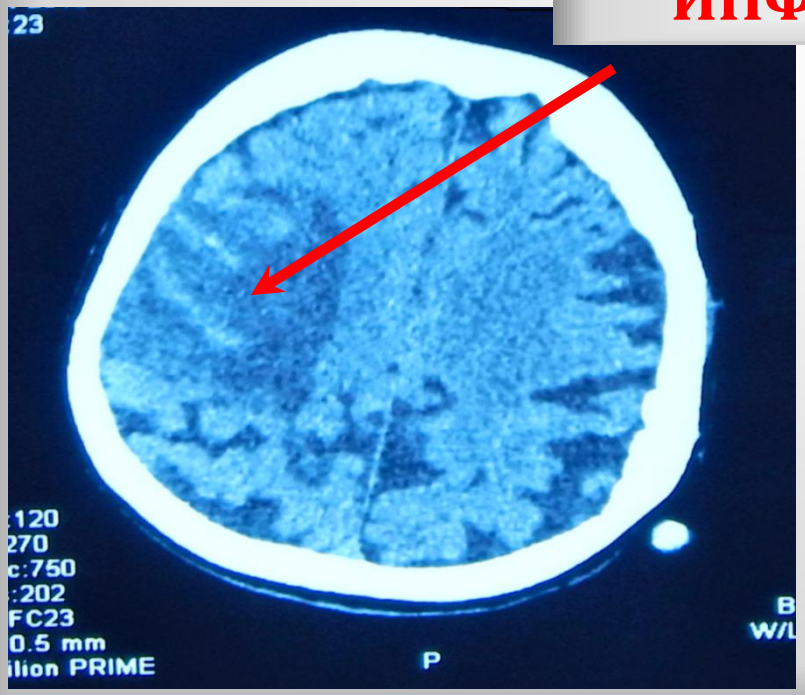

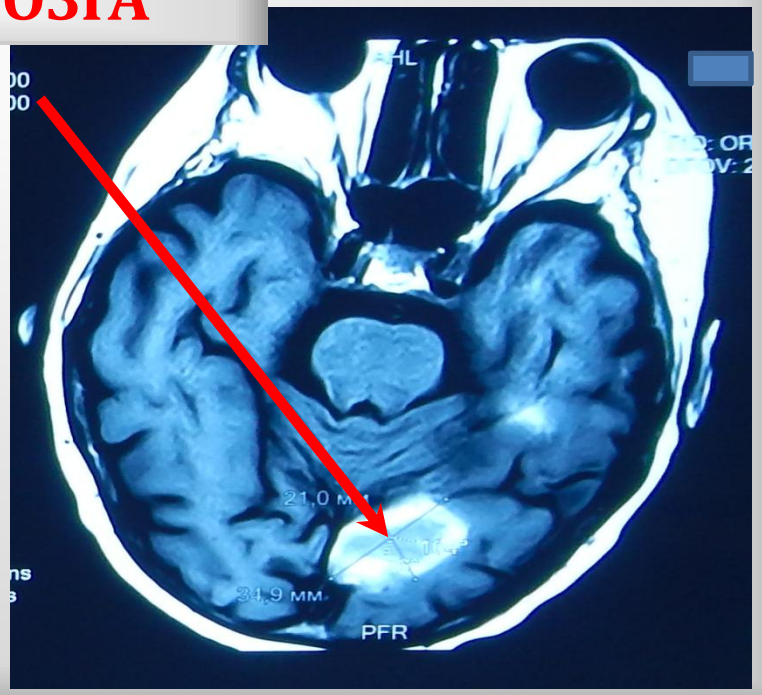

ЗНАКОМТЕСЬ – ЭТО МЫ !

ВЫХОД

КРУГЛЫЕ СУТКИ ПАЦИЕНТЫ НАХОДЯТСЯ ПОД НАБЛЮДЕНИЕМ ПЕРСОНАЛА

54
0.6
100

101
100

СОВМЕСТНАЯ РАБОТА С ДРУГИМИ СЛУЖБАМИ - ЗАЛОГ ВЫСОКОПРОФЕССИОНАЛЬНОЙ ПОМОЩИ ПАЦИЕНТАМ

Все обследования больным проводятся непосредственно в отделении реанимации

ЛЕЧЕБНО-РЕАБИЛИТАЦИОННОЕ ОБОРУДОВАНИЕ ПОМОГАЕТ СКОРЕЙШЕМУ ВЫЗДОРОВЛЕНИЮ ПАЦИЕНТОВ

ИНДУЦИРУЕМАЯ (ТЕРАПЕВТИЧЕСКАЯ) ГИПОТЕРМИЯ И КОНТРОЛИРУЕМАЯ НОРМОТЕРМИЯ В ОТДЕЛЕНИИ ИНТЕНСИВНОЙ ТЕРАПИИ.

СИСТЕМА ОЧИСТКИ ДЫХАТЕЛЬНЫХ ПУТЕЙ МЕТОДОМ ВЫСОКОЧАСТОТНОЙ ОСЦИЛЛЯЦИИ ЛЕГКИХ

ПНЕВМОМАССАЖЕР ДЛЯ ПРОВЕДЕНИЯ ЦИКЛИЧЕСКОГО МАССАЖА ВЕРХНИХ И НИЖНИХ КОНЕЧНОСТЕЙ ПРИ ПРОФИЛАКТИКЕ И ЛЕЧЕНИИ СОСУДИСТЫХ ЗАБОЛЕВАНИЙ

ПРОФИЛАКТИКА ПРОЛЕЖНЕЙ -

ОДНО ИЗ ВАЖНЫХ НАПРАВЛЕНИЙ В РЕАБИЛИТАЦИИ БОЛЬНЫХ С ОНМК

АКТИВНОЕ УЧАСТИЕ КАЖДОГО СОТРУДНИКА ПРИБЛИЖАЕТ ВЫЗДОРОВЛЕНИЕ ПАЦИЕНТА

ЗАЛ № 1

БЛАГОДАРЮ ЗА ВНИМАНИЕ !