Профессионализм операционной медицинской сестры, как гарантия безопасности, при проведении операций на открытом сердце

ГКБ им.В.В.ВЕРЕСАЕВА

Реабилитация и уход за пациентами после операции

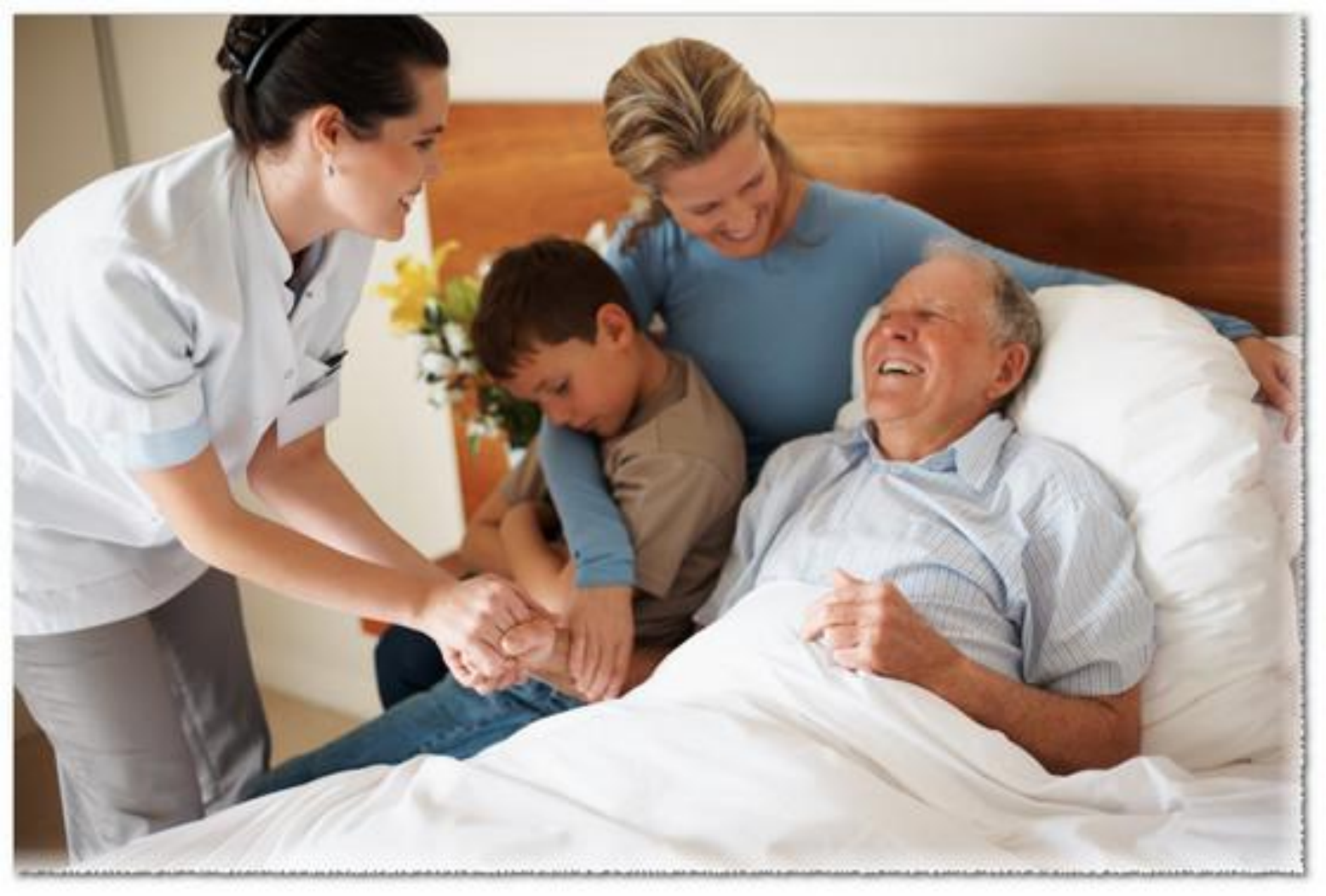

ГКБ им.В.В.ВЕРЕСАЕВА

Операционная и отделение анестезиологии – реанимации находятся в одном блоке.

Приоритеты работы операционной:

Одномоментное выполнение АКШ и КЭЭ, пластика митрального и аортального клапана в сочетании с АКШ

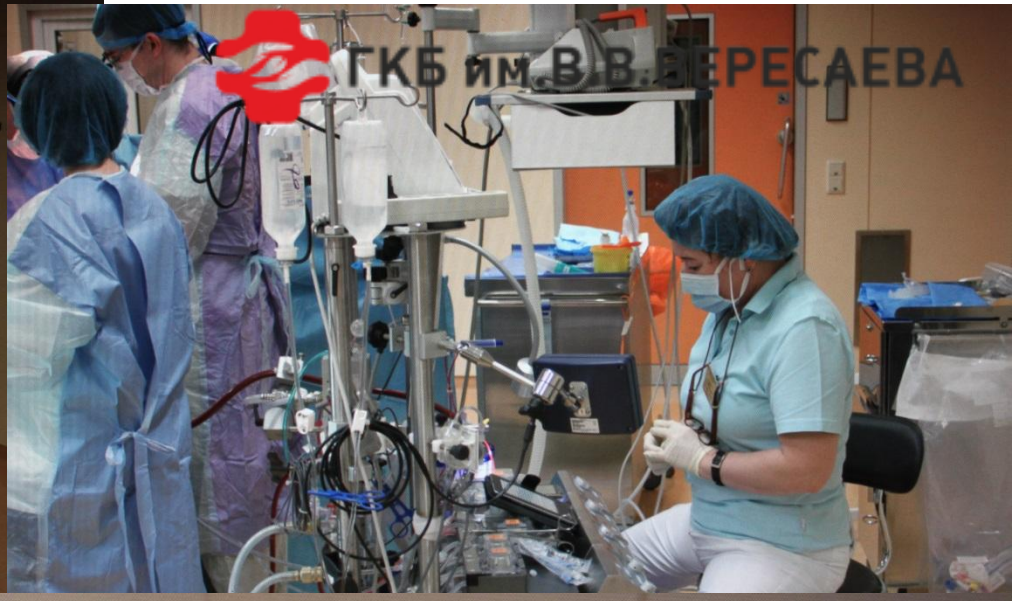

Внедрены операции протезирования аортального клапана из мини доступа

Подготовка операционной медицинской сестры к операции

-Подготовка и проверка всей аппаратуры

-Накрывает 2 стерильных стола

Аортокоронарное шунтирование

ГКБ им.В.В.ВЕРЕСАЕВА

ГКБ им.В.В.ВЕРЕСАЕВА

Кондуит-здоровая вена или артерия

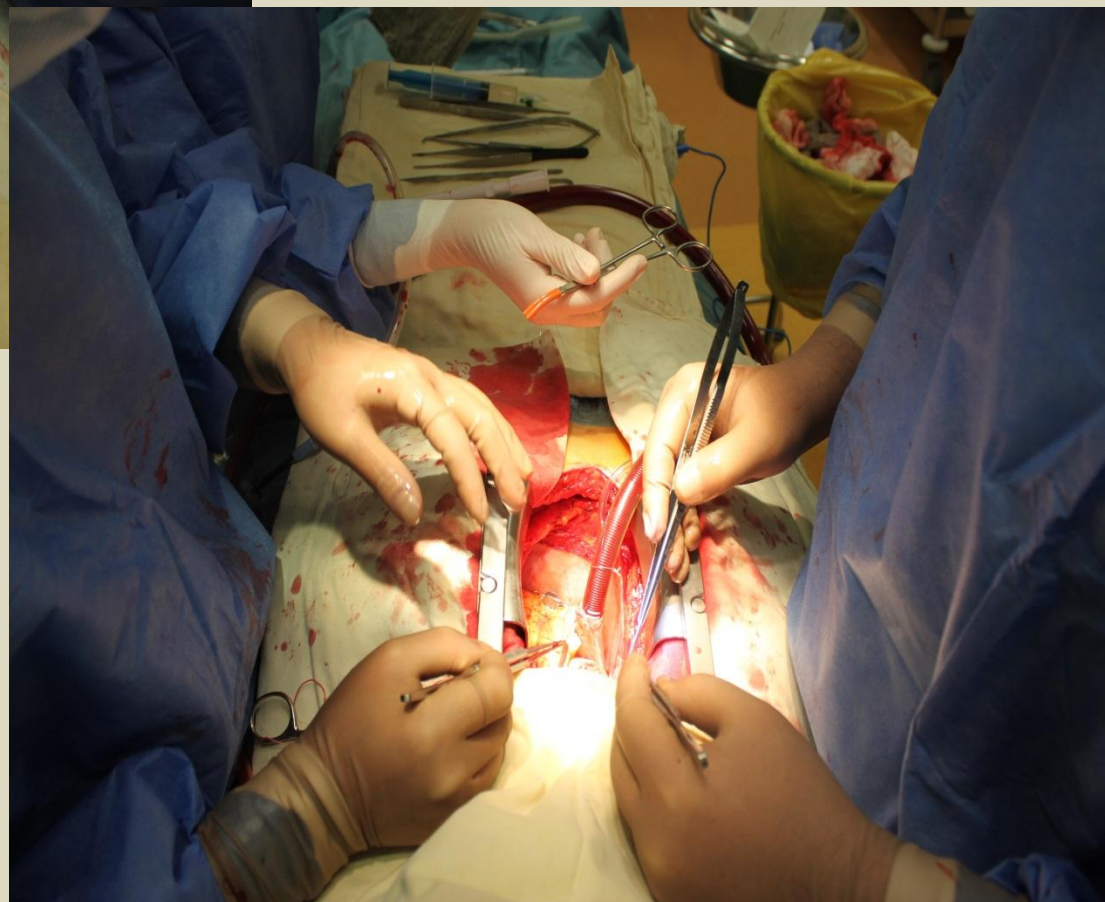

Анастомоз сосудистого кондуита и коронарной артерии

Большая часть кардиохирургических операций в нашей операционной выполняется в условиях искусственного кровообращения

Ассистент выполняет забор вены (в данном случае с ноги).

Выполняется забор внутренней грудной (маммарной) артерии

ГКБ им.В.В.ВЕРЕСАЕВА

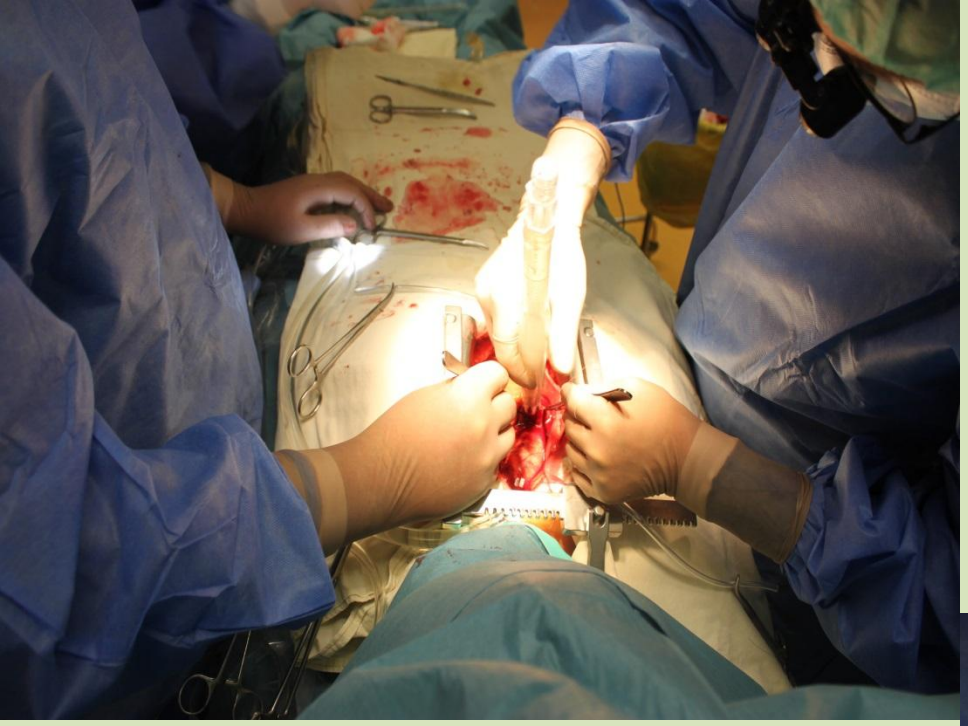

Наложение кисетов

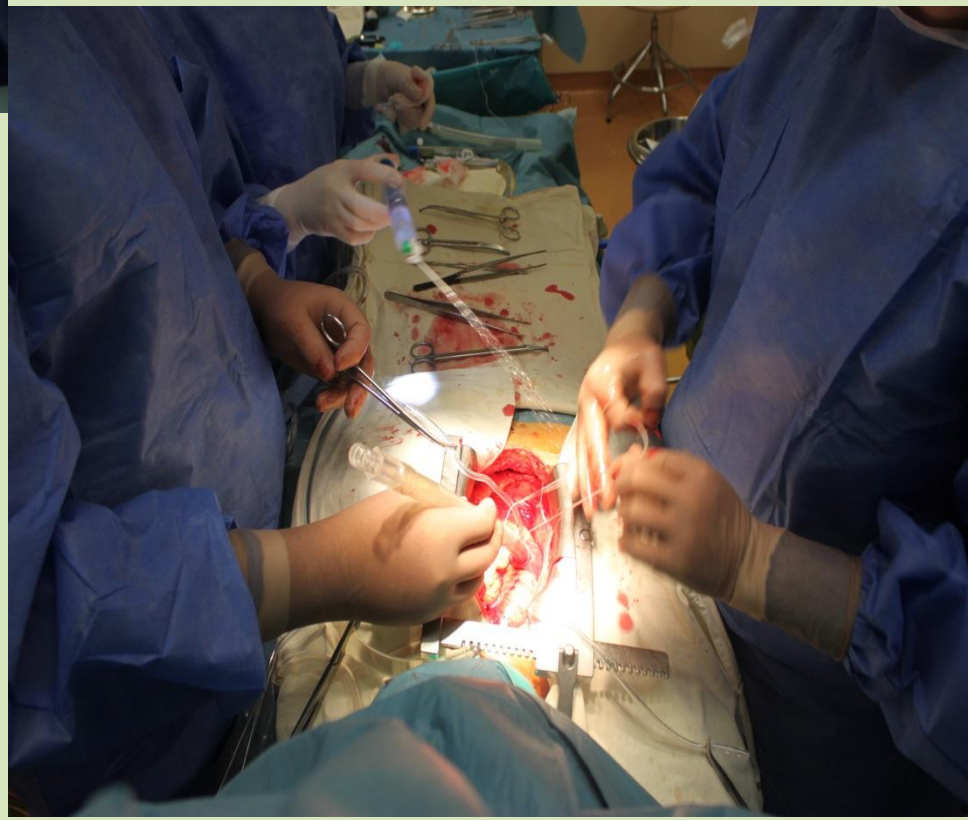

Установка канюль

ГКБ им.В.В.ВЕРЕСАЕВА

Через канюлю вводится специальный раствор для остановки сердечной деятельности

Восходящая аорта пережимается зажимом

ГКБ им.В.В.ВЕРЕСАЕВА

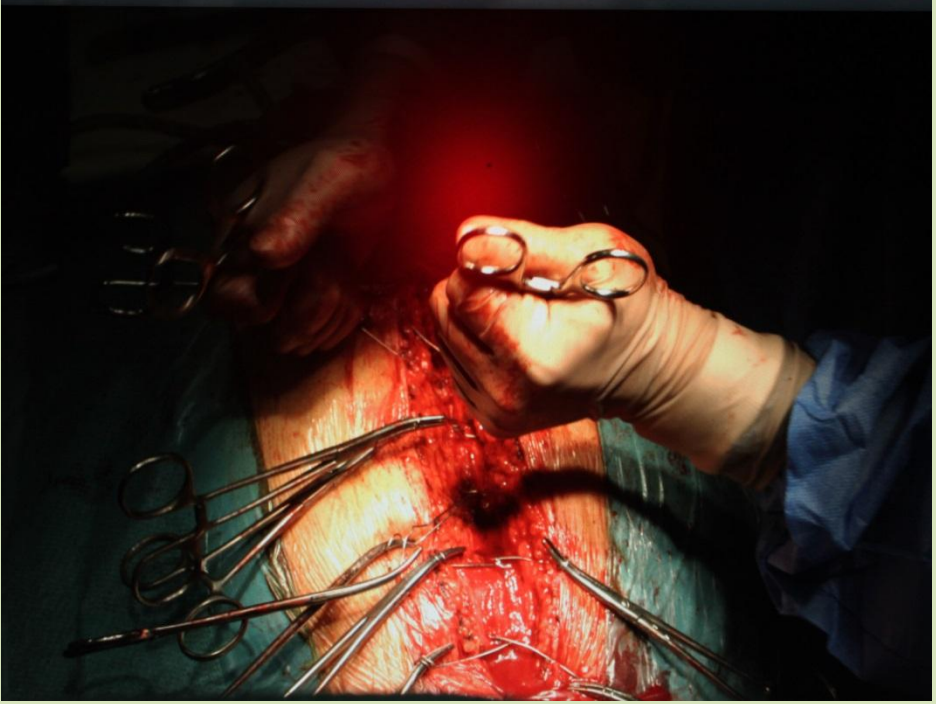

Ушивание подкожно-жировой клетчатки и кожи

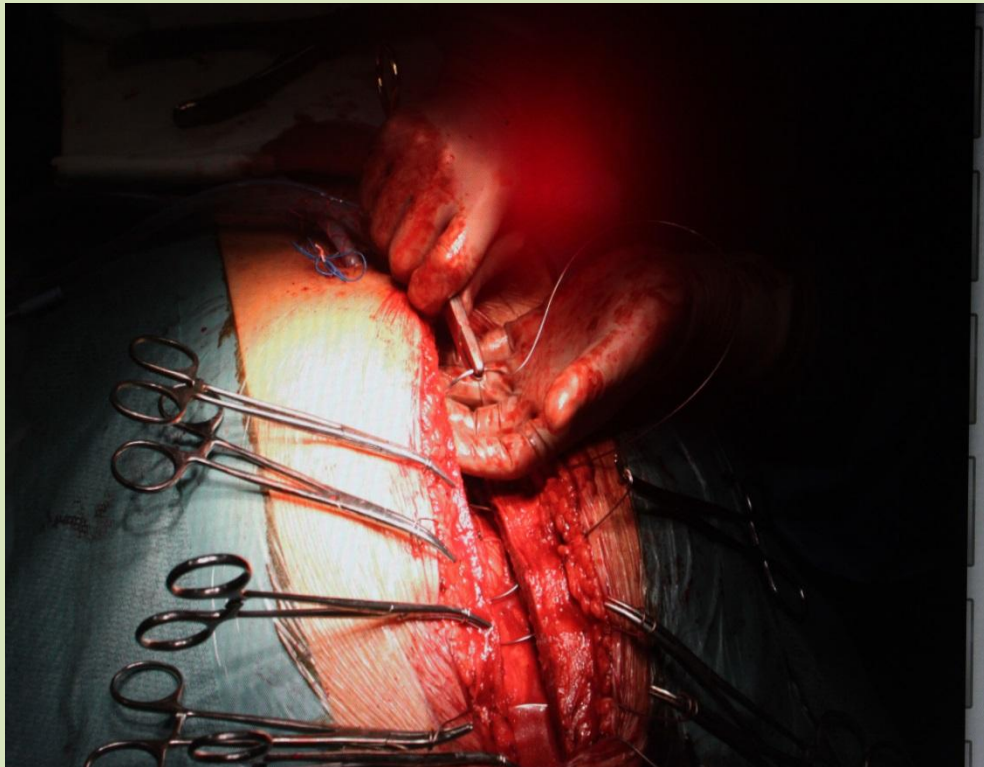

Грудина сводится проволокой

ГКБ им.В.В.ВЕРЕСАЕВА

Асептическая повязка

Швы на кожу

Спасибо за внимание!