ДЕПАРТАМЕНТ ЗДРАВООХРАНЕНИЯ
города МОСКВЫ

ГОРОДСКАЯ КЛИНИЧЕСКАЯ БОЛЬНИЦА №52

РЕГИОНАЛЬНАЯ ОБЩЕСТВЕННАЯ ОРГАНИЗАЦИЯ МЕДИЦИНСКИХ СЕСТЕР

ОРГАНИЗАЦИЯ СЕСТРИНСКОГО ПРОЦЕССА В ОКАЗАНИИ АМБУЛАТОРНОЙ ПОМОЩИ ПАЦИЕНТАМ С ХБП , ПОСЛЕ ТРАНСПЛАНТАЦИИ ПОЧКИ И ОРФАННЫМИ ЗАБОЛЕВАНИЯМИ

ШМАКОВА
Елена Александровна

Старшая медицинская сестра
консультативно-диагностического
нефрологического отделения
ГБУЗ «ГКБ № 52 ДЗМ»

Государственное бюджетное учреждение здравоохранения города Москвы «Городская клиническая больница № 52 Департамента здравоохранения города Москвы»

Зарождение нефрологической службы

Ратнер Мария Яковлевна
доктор медицинских наук,
профессор, врач-нефролог

Томилина Наталья Аркадьевна
доктор медицинских наук,
профессор, заведующая кафедрой
нефрологии МГМСУ
им.А.И. Евдокимова

Этапы развития
Московского городского научно-практического центра нефрологии и патологии трансплантированной почки

В ГБУЗ « ГКБ № 52 ДЗМ» в 1993 году было организованно первое в России отделение реанимации и интенсивной терапии для нефрологических пациентов.

Олег Николаевич Котенко
Главный внештатный специалист нефролог Департамента здравоохранения города Москвы.

Надия Фаятовна Фролова
Заместитель главного врача по нефрологической помощи, Кандидат медицинских наук, Заслуженный врач г. Москвы

Московский городской научно-практический центр нефрологии и патологии трансплантированной почки

Межокружные нефрологические центры г. Москвы

СЗАО, САО, ЗелАО

ЦАО, ЗАО, ЮЗАО

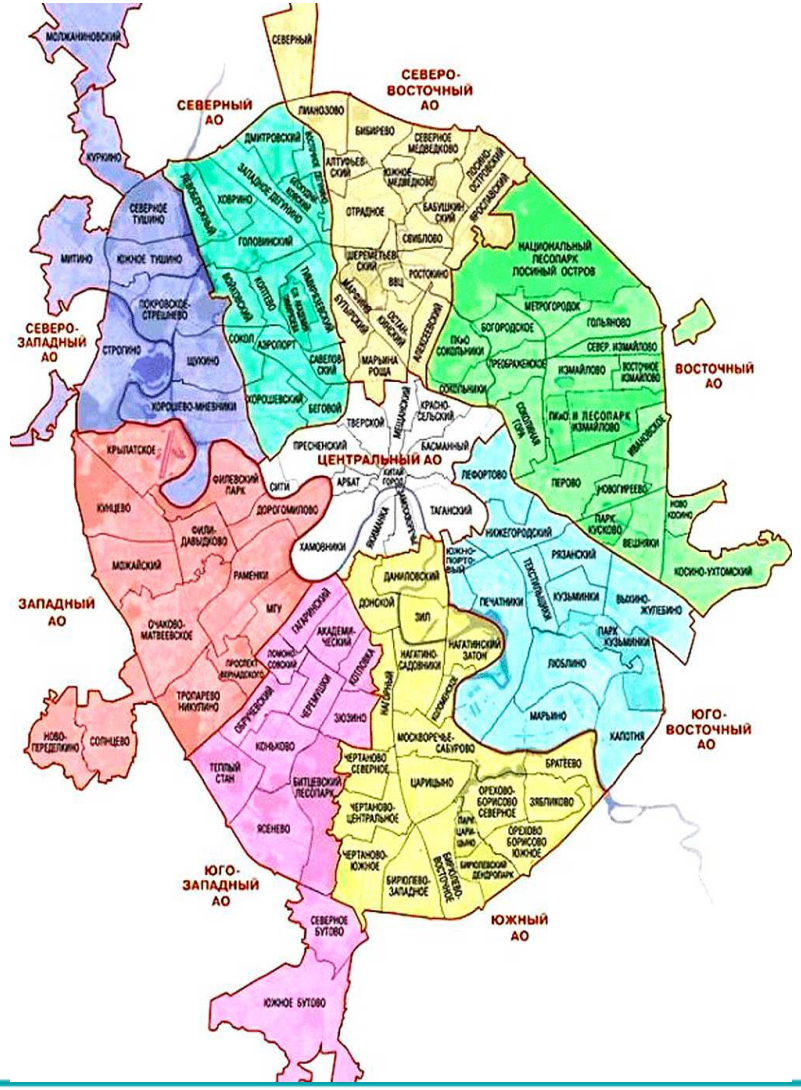

СВАО, ВАО

ЮАО, ЮВАО, ТинАО

ГОРОДСКАЯ КЛИНИЧЕСКАЯ БОЛЬНИЦА №52

Структура Межокружного нефрологического центра

- Отделение перитонеального диализа
- Отделение гемодиализа
- Нефрологическое отделение № 1
- Отделение реанимации и интенсивной терапии № 2 для нефрологических пациентов
- Нефрологическое отделение № 2
- Хирургическое отделение № 2
- Дневной стационар по нефрологии
- Консультативно-диагностическое нефрологическое отделение

Консультативно диагностическое нефрологическое отделение

Специалисты КДНО ведут консультативный прием и диспансерное наблюдение пациентов с различными заболеваниями почек:

- гломерулонефритом и пиелонефритом;
- почечной недостаточностью любого происхождения;
- пациентов, получающих лечение гемодиализом и перитонеальным диализом;
- пациентов после пересадки почки;
- нефрологических пациентов с сахарным диабетом.
- пациенты с диагнозами АГУС и болезнь Фабри.

Заведующий отделением
Виноградов Владимир Евгеньевич

Сестринский коллектив ГБУЗ « ГКБ № 52» ДЗМ

Работа процедурных медицинских сестер КДНО

Лабораторный контроль пациентов после трансплантации почки и пациентов с различной почечной патологией:

- определение концентрации кальцийневринов и концентрации эверолимуса в сыворотке крови – уникальные анализы, который выполняется в нашем центре амбулаторно;
- динамический лабораторный контроль биохимического анализа крови, клинического анализа крови, суточной протеинурии.

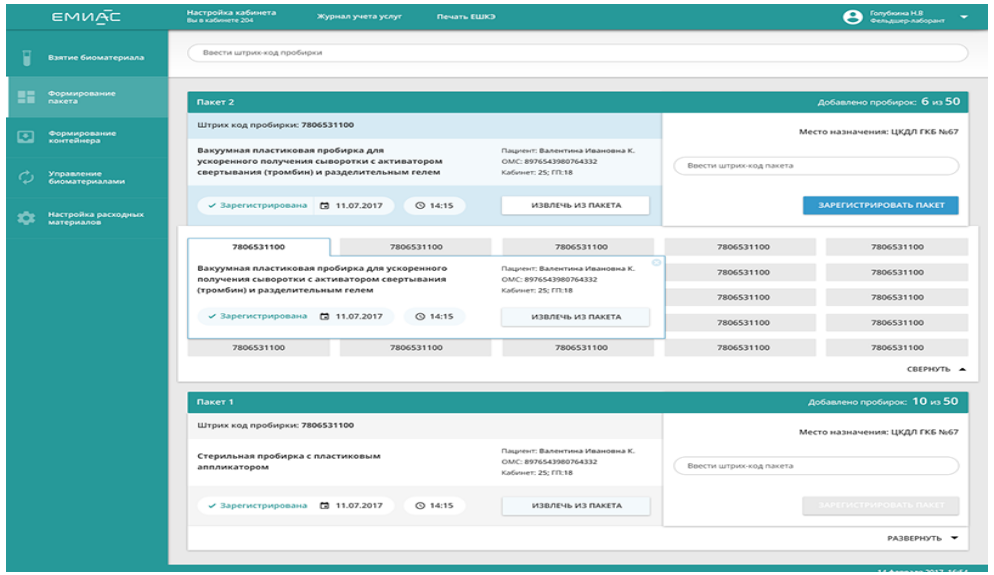

Процедурные медицинские сестры в год выполняют более 17 000 заборов крови на исследования.

ГОРОДСКАЯ КЛИНИЧЕСКАЯ БОЛЬНИЦА №52

Работа медицинских сестер КДНО

Совместная работа с врачом-нефрологом

Малобелковая диета

Контроль веса

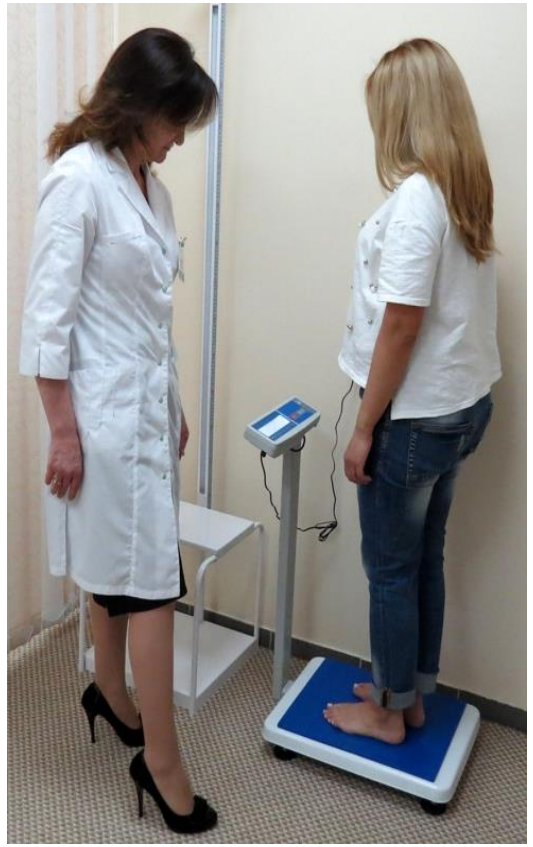

Контроль артериального давления

Контроль глюкозы крови

Прием препаратов

Контроль анализов

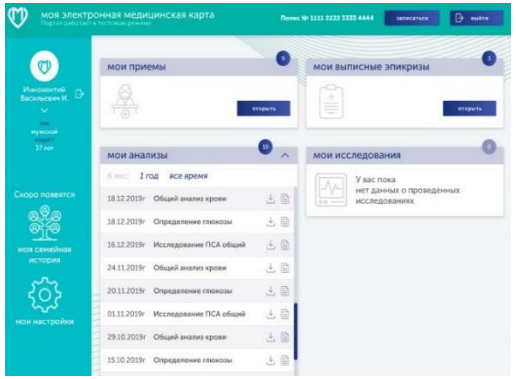

ГОРОДСКАЯ КЛИНИЧЕСКАЯ БОЛЬНИЦА №52

Работа отделения в ЕМИАС

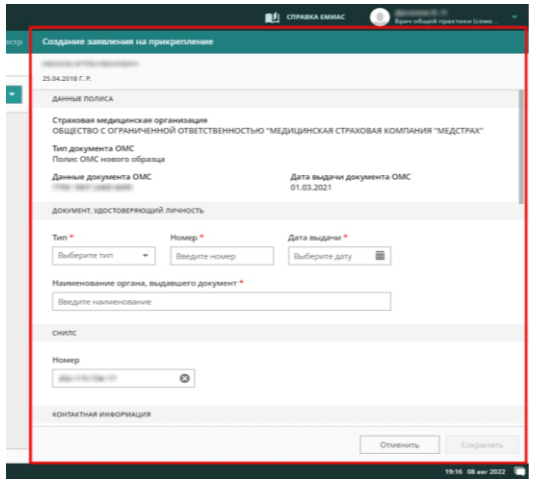

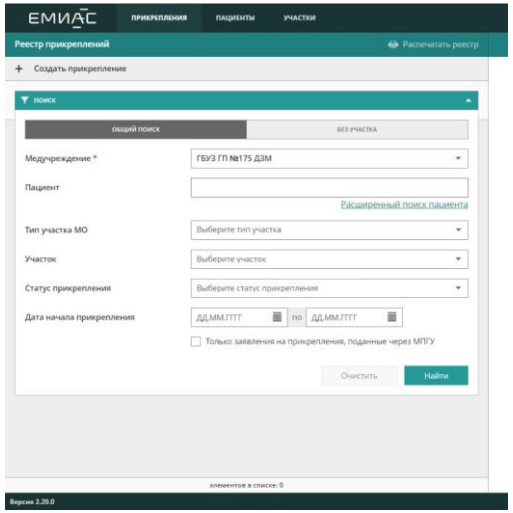

ГОРОДСКАЯ КЛИНИЧЕСКАЯ БОЛЬНИЦА №52

КУРС НА ЗДОРОВЫЙ ОБРАЗ ЖИЗНИ

Работа медицинских сестер КДНО

Лекарственное обеспечение

- **Трансплантация:** Циклоспорин, Такролимус, Микофеноловая кислота и Мофетила Микофенолат, Эверолимус, Валганцикловир, Вориконазол, Энтекавир
- **ПГД:** коррекция анемии (препараты ЭПО), коррекция МКН (Цинакальцет, Севеламер, Этелкальцитид, Вельфоро Альфакальцидол), препараты железа (Fe III сахарозный комплекс и декстран)
- **НФ:** коррекция анемии, коррекция МКН (препараты железа: Fe III сахарозный комплекс и декстран), кетоаналоги аминокислот, Циклоспорин, Такролимус, ММФ

Пациенты с АГУС и болезнью Фабри

Атипичный гемолитико-уремический синдром (АГУС) – хроническое системное заболевание генетической природы, в основе которого лежит неконтролируемая активация альтернативного пути комплемента, ведущая к генерализованному тромбообразованию в сосудах микроциркуляторного русла (комплемент-опосредованная тромботическая микроангиопатия).

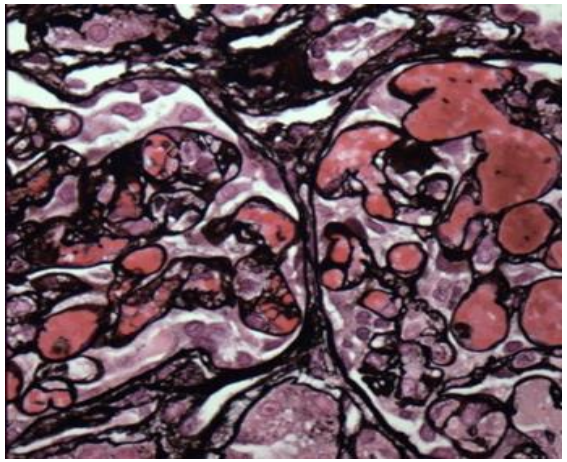

Болезнь Фабри или болезнь Андерсона-Фабри – орфанное наследственное заболевание, относящееся к группе лизосомных болезней накопления, причиной которого является мутация гена мутации гена GLA, контролирующего структуру α-галактозидазы А, расположенный на Х хромосоме (Xq22.1).

К настоящему времени идентифицировано 600 мутаций почки и полиморфизмов в гене GLA. Большинство мутаций являются уникальными для каждой семьи.

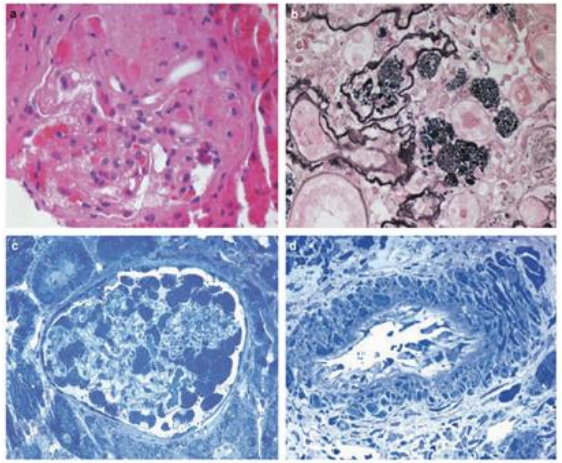

ГОРОДСКАЯ КЛИНИЧЕСКАЯ БОЛЬНИЦА №52

Трансплант. Net.

- «Трансплант. NET» представляет собой многоплановую информационную базу, позволяющую собирать данные о самочувствии пациента за пределами медицинского учреждения. Система уже функционирует для пациентов с трансплантированными почками и печенью. Готова система для людей, находящихся на диализе и пациентов на патогенетической терапии.
- Система дает возможность врачу корректировать назначение препаратов, экстренно реагировать на проблемы пациентов, а также задать правильный алгоритм поведения в критической ситуации.
- Мониторинг базируется на опросниках, на которые пациент отвечает по расписанию, заданному врачом. Анкета содержит набор симптомов, которые пациент выбирает с учетом интенсивности цвета. Все ответы образуют «тепловую карту» самочувствия, при взгляде на которую врач дистанционно видит, есть ли у пациента проблемы, и какие. В результате врач обоснованно принимает решения о дальнейшем лечении.
- Система так же дает возможность двусторонней связи врач\пациент.

ТРАНСПЛАНТ NET

ГОРОДСКАЯ КЛИНИЧЕСКАЯ БОЛЬНИЦА №52

Всемирный день почки

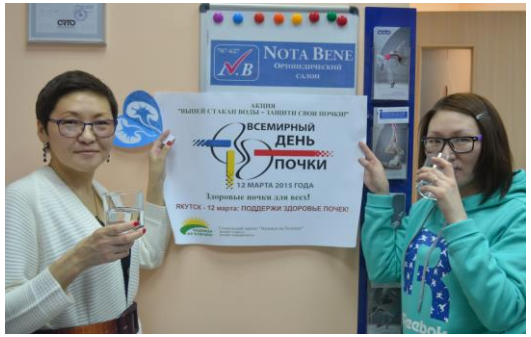

ГОРОДСКАЯ КЛИНИЧЕСКАЯ БОЛЬНИЦА №52

Милосердие и сочувствие - главные качества медицинской сестры

МИЛОСЕРДИЕ

Милосердие - сердоболие, сочувствие, любовь на деле, готовность делать добро всякому; жалостливость, мягкосердость.

В.И.Даль

ГОРОДСКАЯ КЛИНИЧЕСКАЯ БОЛЬНИЦА №52

БЛАГОДАРЮ ЗА ВНИМАНИЕ!

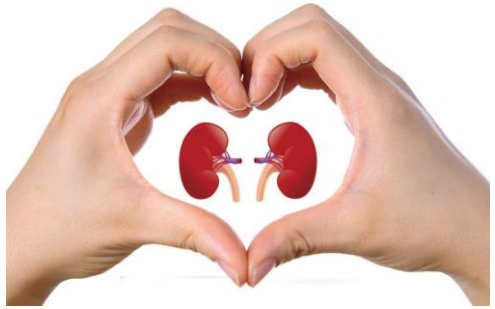

Государственное бюджетное учреждение здравоохранения города Москвы
«Городская клиническая больница № 52 Департамента здравоохранения города Москвы»

123182, Москва, ул. Пехотная, д.3
Единая справочная: 8 (495) 870-36-07
e-mail gkb52@zdrav.mos.ru
Официальный сайт www.52gkb.ru