ДЕПАРТАМЕНТ ЗДРАВООХРАНЕНИЯ города МОСКВЫ

НИИ ОРГАНИЗАЦИИ ЗДРАВООХРАНЕНИЯ И МЕДИЦИНСКОГО МЕНЕДЖМЕНТА

РЕГИОНАЛЬНАЯ ОБЩЕСТВЕННАЯ ОРГАНИЗАЦИЯ МЕДИЦИНСКИХ СЕСТЕР

Роль организационно-методического отдела в оказании медицинской помощи пациентам с патологией почек

Ефремова Элла Александровна,
Ведущий аналитик оргметодотдела по нефрологии НИИ Организации Здравоохранения и Медицинского Менеджмента.

НИИ ОРГАНИЗАЦИИ ЗДРАВООХРАНЕНИЯ И МЕДИЦИНСКОГО МЕНЕДЖМЕНТА

Организационно-методический отдел по нефрологии ГБУ «НИИОЗММ ДЗМ»

Приказ Департамента здравоохранения города Москвы № 690 от 11.07.2013 года «Об утверждении Положения об организационно-методическом отделе по нефрологической помощи Департамента здравоохранения города Москвы»

Приказ Департамента здравоохранения города Москвы от 31 августа 2015 г. № 723 «О дальнейшем совершенствовании организационно - методической работы в системе Департамента здравоохранения города Москвы»

НИИ ОРГАНИЗАЦИИ ЗДРАВООХРАНЕНИЯ И МЕДИЦИНСКОГО МЕНЕДЖМЕНТА

Нефрологическая служба Департамента здравоохранения города Москвы

Амбулаторная помощь

Помощь в условиях дневного стационара

Стационарная помощь в специализированных отделениях медицинских организациях ДЗМ

НИИ ОРГАНИЗАЦИИ ЗДРАВООХРАНЕНИЯ И МЕДИЦИНСКОГО МЕНЕДЖМЕНТА

Организационно-методический отдел по нефрологии ГБУ «НИИОЗММ ДЗМ»

В структуру медицинских организаций государственной системы здравоохранения города Москвы по профилю деятельности ОМО по нефрологии входят:

- Девять - государственных медицинских учреждений ДЗМ, имеющих в своей структуре отделения нефрологии, отделения гемодиализа, отделения перитонеального диализа;
- Тридцать три- центра гемодиализа частно - государственного партнерства;
- Пять- государственных медицинских учреждений федерального значения;
- Медицинскихе учреждения ДЗМ осуществляющие заместительную почечную терапию и экстракорпоральную гемокоррекцию, пациентам с острым почечным повреждением в условиях отделения реанимации и интенсивной терапии.

Амбулаторная нефрологическая помощь ДЗМ представлена шестью консультативно-диагностическими нефрологическими отделениями многопрофильных стационаров и тремя городскими поликлиниками ДЗМ.

НИИ ОРГАНИЗАЦИИ ЗДРАВООХРАНЕНИЯ И МЕДИЦИНСКОГО МЕНЕДЖМЕНТА

Специализированная медицинская помощь пациентам с терминальной почечной недостаточностью

Программный гемодиализ

Перитонеальный диализ

Трансплантация почки.

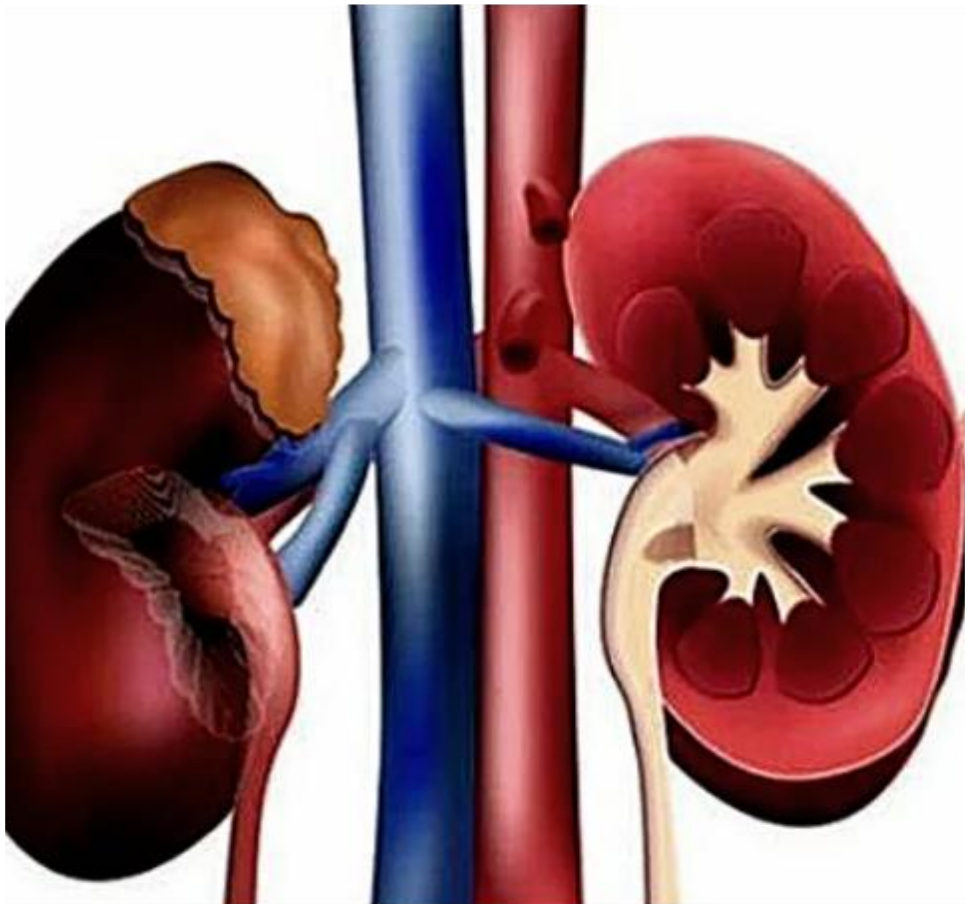

НИИ ОРГАНИЗАЦИИ ЗДРАВООХРАНЕНИЯ И МЕДИЦИНСКОГО МЕНЕДЖМЕНТА

Гемодиализ

Гемодиализ - это жизнеспасающая процедура, необходимая для пациентов с полностью утратившими функцию почек.

В Москве лечение гемодиализом пациентам с хронической болезнью почек 5 стадии проводится пожизненно или до успешно выполненной трансплантации почки. Гемодиализ проводится через день, длительностью 4 часа, не менее 12 часов в неделю.

НИИ ОРГАНИЗАЦИИ ЗДРАВООХРАНЕНИЯ И МЕДИЦИНСКОГО МЕНЕДЖМЕНТА

Организация транспортировки больных с хронической почечной недостаточностью

В соответствии с приказом №738 ДЗМ от 15.08.2014г. «О порядке организации транспортировки больных с ХПН для проведения амбулаторного гемодиализа…».

Транспортировка:

- производится только в пределах административных границ города Москвы;
- осуществляется в диализные центры МО государственной системы здравоохранения города Москвы и другие медицинские организации, выполняющие амбулаторный гемодиализ в рамках реализации Территориальной программы государственных гарантий бесплатного оказания гражданам медицинской помощи в городе Москве;
- назначается в соответствии с медицинскими показаниями и осуществляется для пациентов, постоянно зарегистрированных на территории города Москвы.

- Данные пациента вносятся в регистр и ему присваивается индивидуальный номер
- Вызов санитарного транспорта для транспортировки пациентов после проведения процедуры гемодиализа осуществляется врачом отделения гемодиализа.

НИИ ОРГАНИЗАЦИИ ЗДРАВООХРАНЕНИЯ И МЕДИЦИНСКОГО МЕНЕДЖМЕНТА

Перитонеальный диализ

- Методика лечения основана на использовании свойств брюшины пациента по очищению крови от токсических веществ, без подключения к аппарату искусственная почка.

- Автоматизированный перитонеальный диализ существенно улучшил качество жизни пациентов. Вместо ежедневных по 4-5 раз процедур лечение проводится при автоматизированном варианте перитонеального диализа только в ночное время с использованием специального аппарата.

- В Москве методика перитонеального диализа применяется в медицинских организациях ДЗМ.

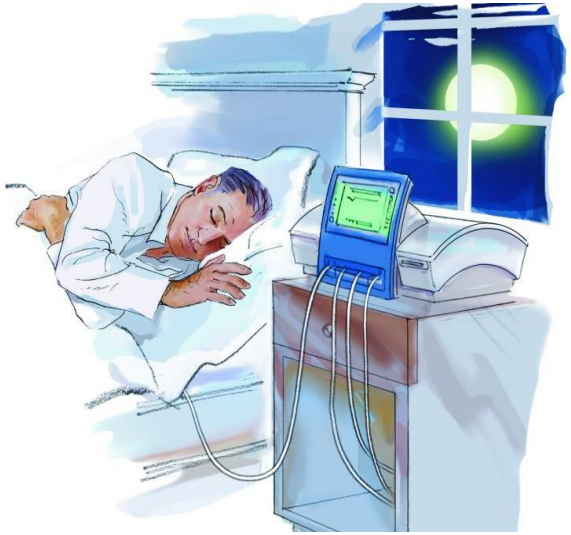

НИИ ОРГАНИЗАЦИИ ЗДРАВООХРАНЕНИЯ И МЕДИЦИНСКОГО МЕНЕДЖМЕНТА

Трансплантация почки

- Трансплантация почки является самым оптимальным методом заместительной почечной терапии для большинства пациентов с хронической почечной недостаточностью.
- Успешная трансплантация почек связана с улучшением как выживаемости, качества жизни пациентов так и с экономией медицинских затрат по сравнению с процедурами диализа.
- В Федеральном регистре четырнадцать ВЗН (высокозатртных нозологий) в Москве пациентов после трансплантации почки в настоящее время состоит более 3500 человек.

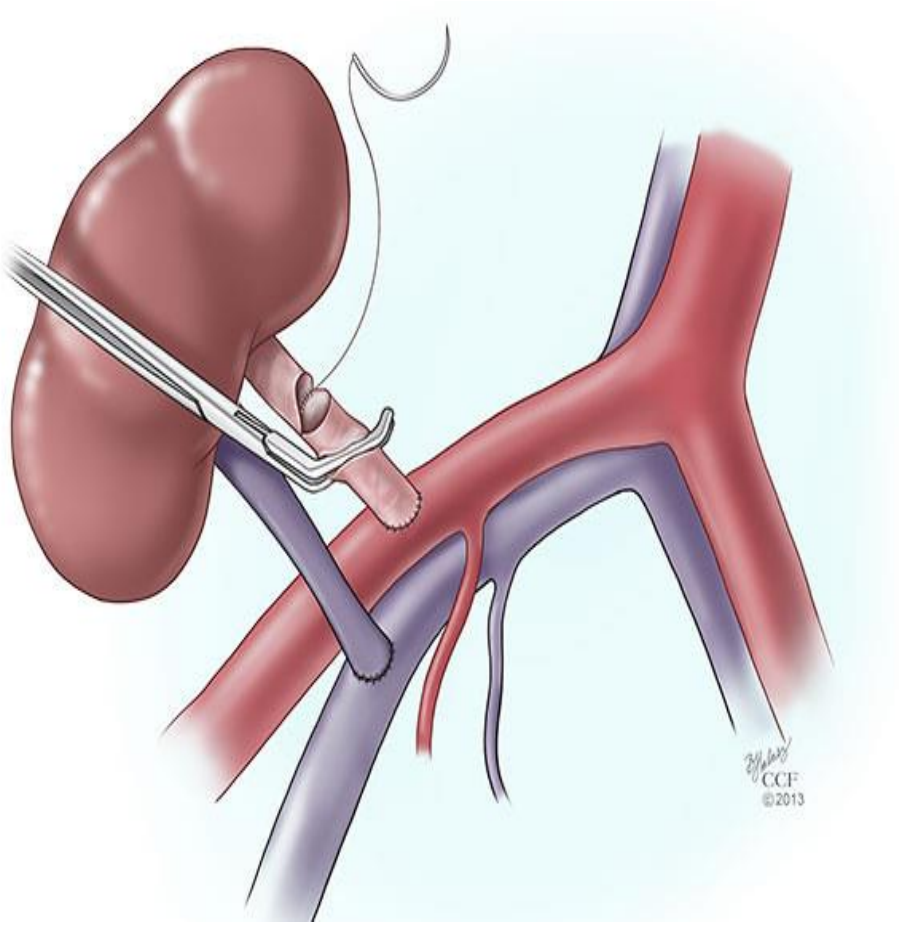

НИИ ОРГАНИЗАЦИИ ЗДРАВООХРАНЕНИЯ И МЕДИЦИНСКОГО МЕНЕДЖМЕНТА

Организация оказания медицинской помощи пациентам с острым почечным повреждением

- Острое почечное повреждение (ОПП) продолжает оставаться одним из наиболее сложных проблем медицины критических состояний, сопровождается значительной летальностью, достигающей 42% и приводит к неблагоприятным отдаленным исходам и требует значительных финансовых затрат.

- В соответствии с порядком оказания медицинской помощи взрослому населению по профилю «нефрология», утвержденным приказом Министерства здравоохранения и социального развития Российской Федерации N 17н от 18 января 2012 г., приказом Департамента здравоохранения города Москвы «О дальнейшем совершенствовании организации оказания медицинской помощи больным с острым почечным повреждением» № 403 от 13.05.2016 оказание медицинской помощи больным с острым почечным повреждением осуществляется в медицинских организациях, оказывающих круглосуточную помощь по профилю "нефрология" и/или "анестезиология и реанимация".

НИИ ОРГАНИЗАЦИИ ЗДРАВООХРАНЕНИЯ И МЕДИЦИНСКОГО МЕНЕДЖМЕНТА

Текущая деятельность ОМО по нефрологии

- Ведение регистра пациентов с ХБП 5 стадии;
- Выдача направлений на процедуру гемодиализа в диализные центры по территориальному принципу, в соответствии с приказом ДЗМ от 15 августа 2014г. № 738 «О порядке организации транспортировки больных с хронической почечной недостаточностью для проведения амбулаторного гемодиализа, по медицинским показаниям нуждающихся в медицинском сопровождении бригад ГБУ "ССНМП им. А..С. Пучкова ДЗМ» и в соответствии с Федеральным законом от 21 ноября 2011 г. N 323-ФЗ (в редакции от 28.12.2013) "Об основах охраны здоровья граждан в Российской Федерации".
- Подготовка ежемесячных отчетов для главного внештатного специалиста по нефрологии ДЗМ на основании анализа полученных данных.
- Ведение московского сегмента Федерального регистра пациентов после трансплантации органов (14 ВЗН);
- Организация лекарственного обеспечения пациентов после трансплантации органов;
- Ведение регистра пациентов, страдающих орфанными заболеваниями с преимущественным поражением почек (аГУС, болезнь Фабри), в соответствии с приказами ДЗМ №139 от 21.02.2014 г., № 403 от 26.04.2012 г., № 950н от 19.11.2012 г.;
- Организация и контроль лекарственного обеспечения пациентов с аГУС, болезнью Фабри;
- Ежегодное формирование заявок на лекарственные препараты.

НИИ ОРГАНИЗАЦИИ ЗДРАВООХРАНЕНИЯ И МЕДИЦИНСКОГО МЕНЕДЖМЕНТА

Текущая деятельность ОМО по нефрологии

- Консультативная помощь;
- Участие в проведении врачебных комиссий;
- Работа с обращениями граждан;
- Подготовка информационных писем;
- Координация деятельности медицинских учреждений нефрологического профиля:
  - подготовка материалов для приказов;
  - распоряжений;
  - инструкций ДЗМ по профилю «нефрология»;
  - составление методических рекомендаций под руководством ДЗМ и главного внештатного специалиста ДЗМ по
  - нефрологии.
- Участие в работе комиссий ДЗМ по проверке качества оказания специализированной медицинской помощи по профилю «нефрология» в медицинских учреждениях города Москвы, клинико-экспертная работа.
- Организация работы профильной комиссии при главном внештатном специалисте нефрологе ДЗ города Москвы.
- Участие в работе аттестационной комиссии Департамента здравоохранения по специальности «нефрология».
- Участие в организации и проведении научно-практических конференций, конгрессов, съездов по профилю «нефрология», подготовка распоряжений ДЗМ, информационных писем.
- Публикационная деятельность
- Проведение коммуникационных мероприятий с пациентами и медицинским персоналом. Участите в организации нефрологических школ для врачей-нефрологов и пациентов в города Москвы.

НИИ ОРГАНИЗАЦИИ ЗДРАВООХРАНЕНИЯ И МЕДИЦИНСКОГО МЕНЕДЖМЕНТА

Перспективы развития нефрологической службы города Москвы

- Дальнейшее развитие амбулаторной нефрологической службы: выявление и профилактика хронической болезни почек (ХБП 1-4) взрослого населения города Москвы на уровне первичного звена с использованием городской системы ЕМИАС.
- Ведение регистра пациентов ХБП на ранних стадиях врачами-нефрологами в Московских Нефрологических Центрах (МНЦ) с формированием Единого Московского регистра пациентов с патологией почек.
- Повышение качества организации и оказания специализированной медицинской помощи жителям города Москвы, страдающим хронической почечной недостаточностью (ХБП 5).
- Приоритет в выборе метода заместительной почечной терапии для трансплантации почки.
- Повышение качества лечения больных с острым почечным повреждением в медицинских организациях, оказывающих круглосуточную помощь по профилю "нефрология" и/или "анестезиология и реанимация" -в соответствии с приказом ДЗ города Москвы «О дальнейшем совершенствовании организации оказания медицинской помощи больным с острым почечным повреждением» № 403 от 13.05.2016

НИИ ОРГАНИЗАЦИИ ЗДРАВООХРАНЕНИЯ И МЕДИЦИНСКОГО МЕНЕДЖМЕНТА

Работа ОМО – это работа Команды!

- Сотрудники ОМО по нефрологии, врачи-нефрологи города Москвы, врачи скорой помощи им. А.С. Пучкова, специалисты ОМО по трансплантологии, ОМО по паллиативной помощи.
- Основные принципы в работе ОМО это преемственность, взаимозаменяемость, открытость и желание работать с пациентами.
- Организация специализированной медицинской помощи, паллиативной и психологической помощи пациентам нефрологического профиля.
- Сопровождение пациентов по вопросам экстренной и плановой госпитализации в нефрологические стационары города Москвы, по вопросам лекарственного обеспечения.
- Оказание организационно-методической помощи врачам-нефрологам отделений нефрологии и отделений гемодиализа, а также врачам общей практики и врачам-методистам городских поликлиник ДЗ города Москвы.

НИИ ОРГАНИЗАЦИИ ЗДРАВООХРАНЕНИЯ И МЕДИЦИНСКОГО МЕНЕДЖМЕНТА

Спасибо за внимание!

Государственное бюджетное учреждение здравоохранения города Москвы
«Городская клиническая больница № 52 Департамента здравоохранения города Москвы»

123182, Москва, ул. Пехотная, д.3
Единая справочная: 8 (495) 870-36-07
e-mail gkb52@zdrav.mos.ru
Официальный сайт www.52gkb.ru